

NUEVO SAN DAMIÁN

CENTRO DE EDUCACIÓN NO FORMAL



Proyecto presentado a Solidaridad con América Latina, por los Hermanos Menesianos y la Familia Menesiana del Colegio Teodelina Fernández de Alvear de Villa Gobernador Gálvez, provincia de Santa Fe, Argentina.



San Damián es un **centro** educativo de **carácter** no formal destinado a la atención de 50 niños/as, en un local muy pequeño de sólo dos aulas y una pequeña cocina.

La Familia Menesiana de Villa Gobernador Gálvez asume el compromiso de gestionar este centro de lunes a viernes de 14 a 17 h como continuación de su jornada escolar pública en el turno de la mañana.

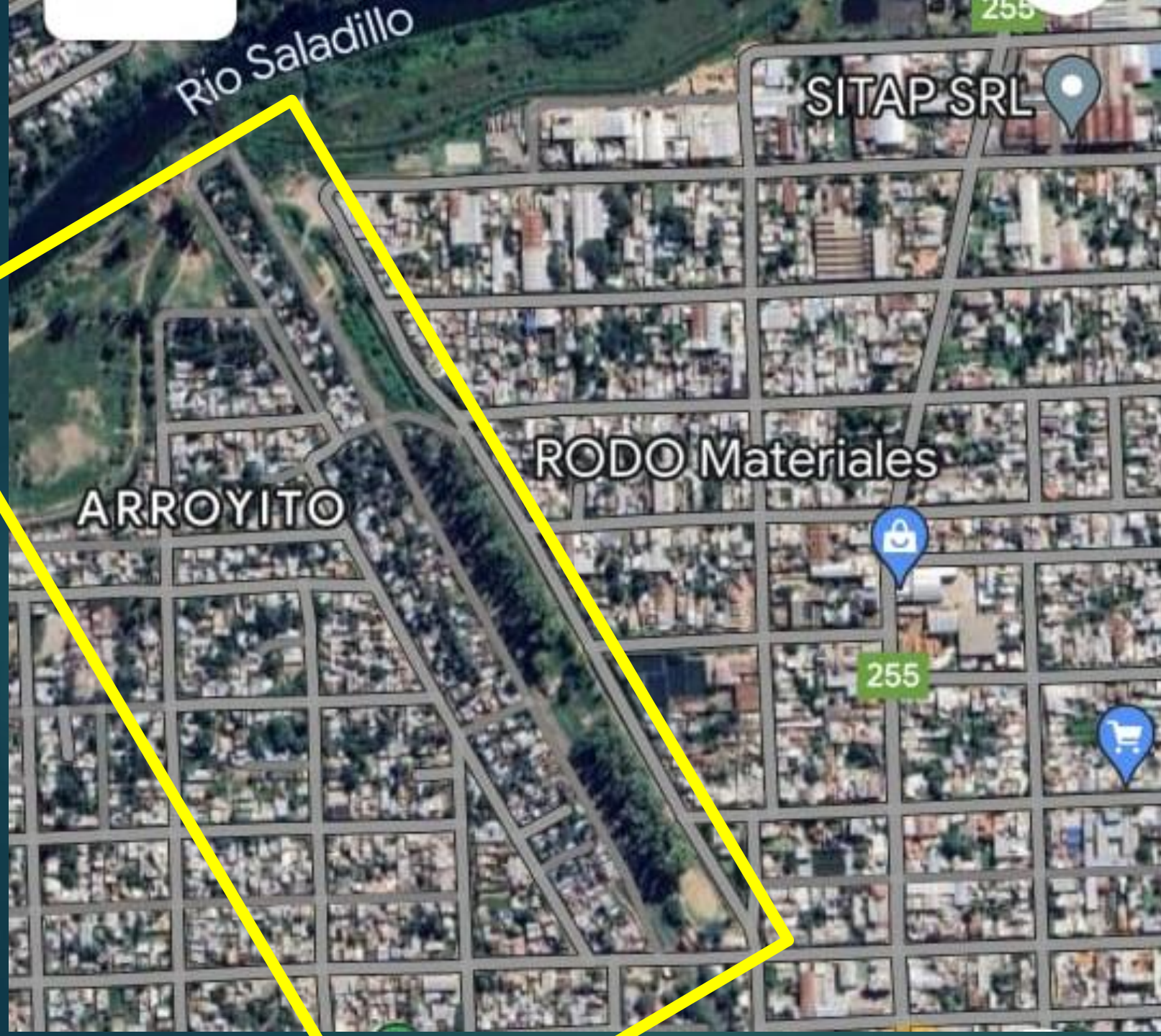

El barrio se extiende al costado de las vías del tren, al oeste del “EUCALIPTAL” y al sur del arroyo Saladillo.

Es un asentamiento irregular de viviendas precarias (chabolas) ocupadas por familias inestables, sin trabajo formal, generalmente con jefas de hogar y muchos hijos de diferentes parejas afectivas.

La propuesta pedagógica consiste en brindar un espacio de aprendizaje a los niños/as a través de momentos de apoyo escolar, del juego, de la plástica y del arte. Disponen de sencillas notebooks para buscar información para sus tareas escolares. También reciben diariamente una merienda y mensualmente una canasta de alimentos para la toda la familia.



FOTOGRAFIAS DEL ACTUAL CENTRO SAN DAMIAN

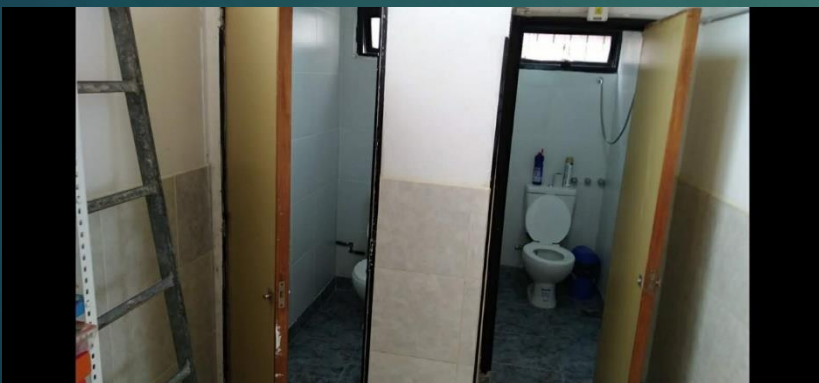

VIDEO INAUGURACIÓN
DEL CENTRO SAN DAMIAN

VIDEO RECORRIDO POR EL
CENTRO SAN DAMIAN

La distancia entre el Colegio Teodelina de los Hnos Menesianos y el actual San Damián es de unos 1300 metros aproximadamente.

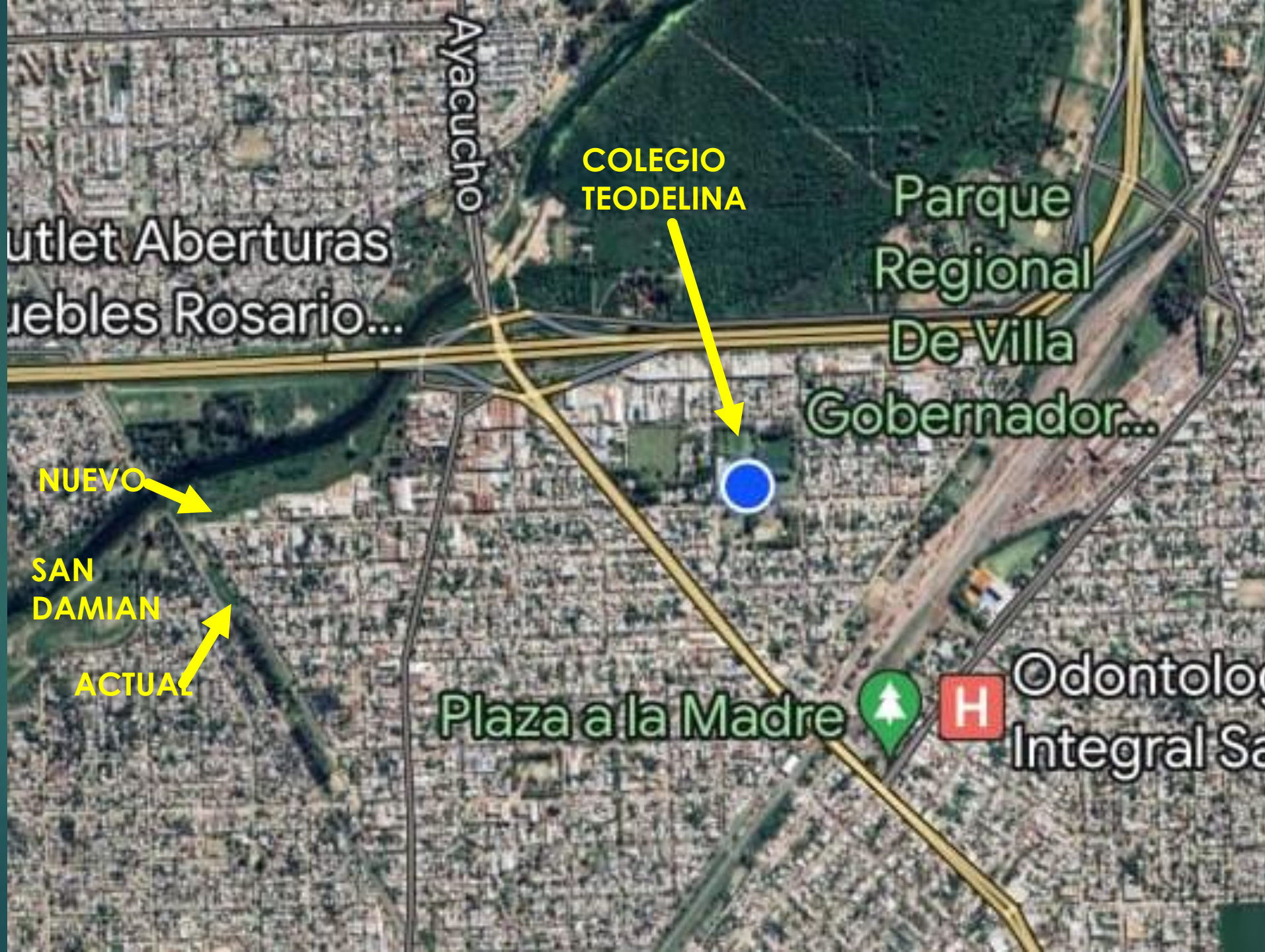



La ubicación del terreno para el “NUEVO SAN DAMIÁN” está sobre la avenida San Diego, al igual que el Colegio Teodelina, a unos 1000 metros al oeste.



Deseamos adquirir cuatro (4) contenedores marítimos de 12 metros de largo (40 pies) x 2.40 de ancho. Se trata de contenedores usados que se adquieren por un valor de 3200 Dólares Americanos cada uno.



FOTOGRAFIAS DEL NUEVO TERRENO



SOLICITAMOS

La donación del importe correspondiente al 50% del Proyecto para la compra de 2 contenedores marítimos de 40 pies (12 metros) por un valor total de Dólares Americanos U\$D 6.400.



REFERENCIAS: 1- Hall acceso. 2- Aulas. 3- Sala docentes.
4- Archivo. 5- Cocina/despensa. 6- Comedor. 7 – SUM
8- Baños. 9- Espacio recreativo a- Accesos